SEVEMEM ARTIK

Beste: Ömür GÖKSEL

Notasyon: ALUCRALI

♩ = 120

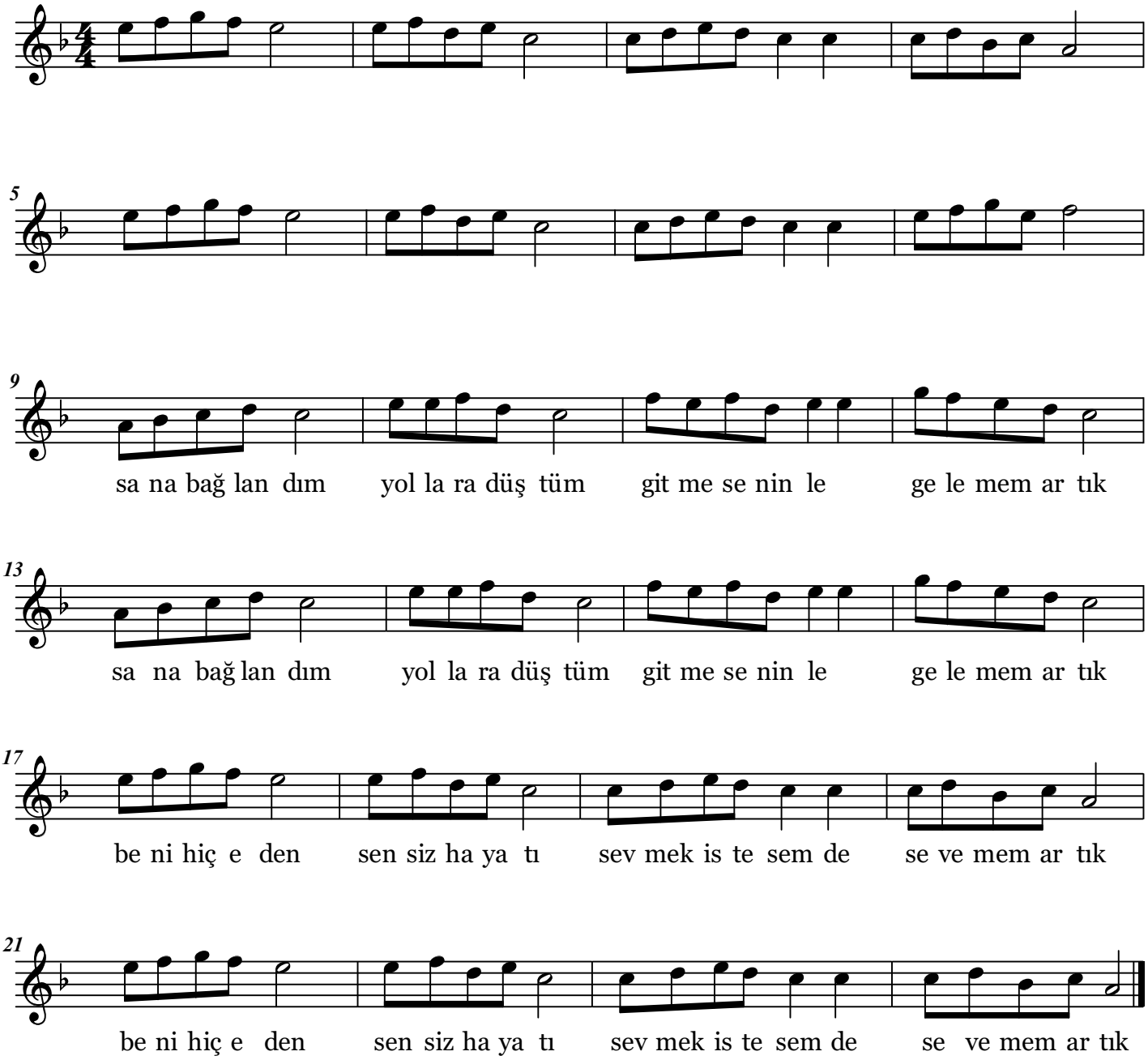

Acısı tarifsiz hallere düştüm x 2
Senden başkasının olamam artık

Beni hiç eden sensiz hayatı x 2
Sevmek istesem de sevemem artık

Aşkınla beni bin parçaya böldün x 2
Daha bundan küçük olamam artık

Beni hiç eden sensiz hayatı x 2
Sevmek istesem de sevemem artık